SMB COR-flex

La machine d'emballage la plus variable pour les boîtes pliantes

- Cerclage ou banderolage de cartons à 3 et 4 points
- Conviviale et intuitive
- Changement de format en moins de 2 minutes
- Changez entre lanière et banderole en 7 minutes environ
- Toujours le bon groupe pour le produit - Zero defect

EQUIPMENT:

- 5000 recette de package
- ASLF 'Anti-Strap-Loss-Function' contrôle permanent du lien
- Largeur de lien 5 - 12 mm / 28mm, au choix
- Détection de fin de bobine avec éjection automatique du lien restant
- DAT 'Direct-Access-Technology'
- EPP 'Exact Product Path'
- Concept énergétique GreenTech, consommation minimale
- OPTION : Plaque stoppeuse pour le second cerclage
- OPTION: Arrière du compensateur
- En option: produits étroites, min. Largeur de l'emballage 95 mm
- En option: entièrement automatique de changement de format, changement de format en 30 secondes
- Plaque stoppeuse prépositionnable, s'écarte du paquet à l'ouverture – avec réglage rapide
- Pré-positionnement du presseur
- Analyse des données de production par Ethernet/USB
- Symbole SMART TOUCH concept d'utilisation
- Arche à faible usure faible maintenance
- De nombreuses options spécifiques disponibles, facilement configurable
- Alignement sûr également du carton plein et du carton ondulé mince
- Préparation pour l'accès au réseau et l'accès à la maintenance à distance via VPN

Signode Packaging Systems GmbH

SMB COR-flex

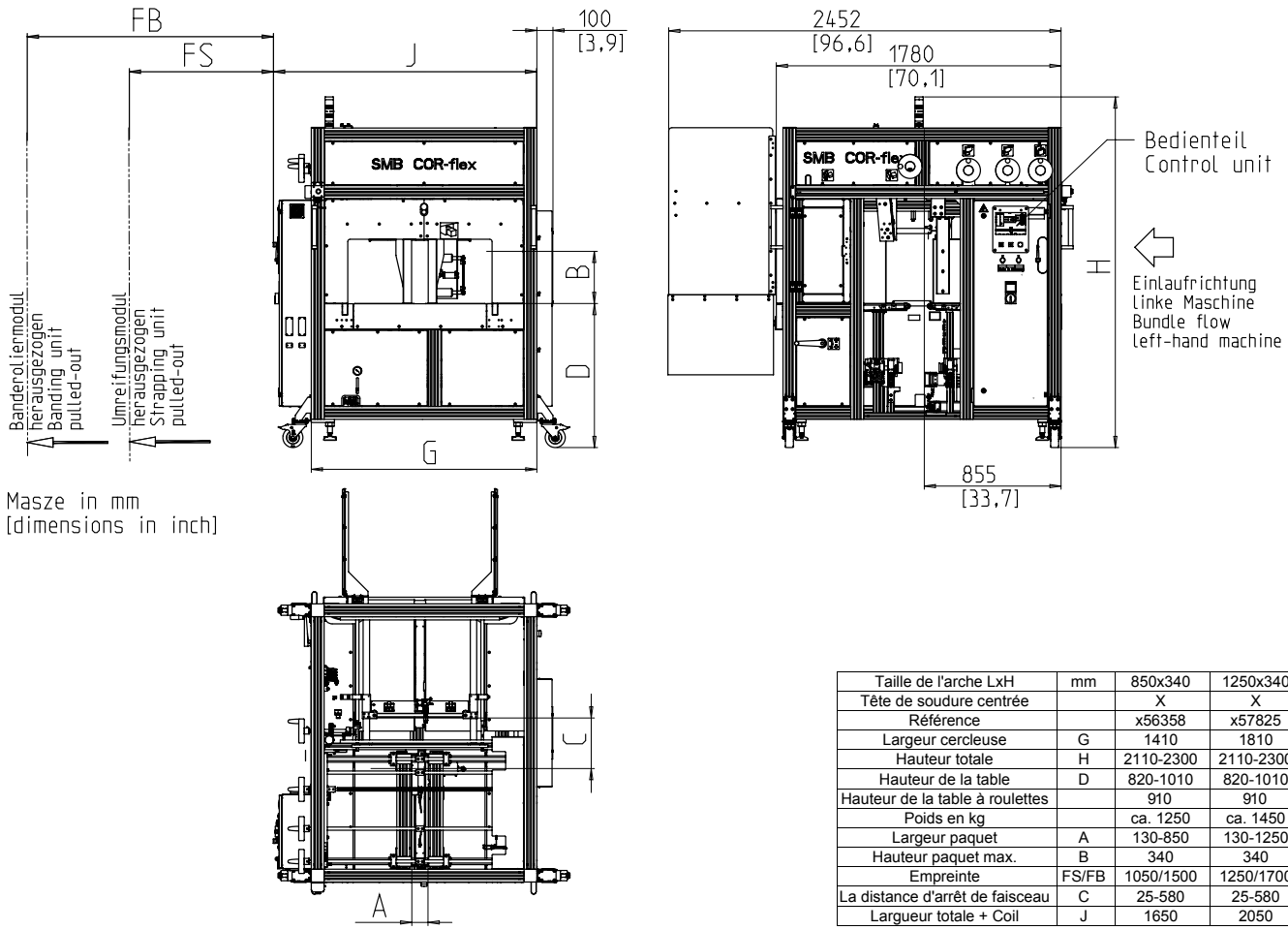

Taille de l'arche LxH	mm	850x340	1250x340
Tête de soudure centrée		X	X
Référence		x56358	x57825
Largeur cercleuse	G	1410	1810
Hauteur totale	H	2110-2300	2110-2300
Hauteur de la table	D	820-1010	820-1010
Hauteur de la table à roulettes		910	910
Poids en kg		ca. 1250	ca. 1450
Largeur paquet	A	130-850	130-1250
Hauteur paquet max.	B	340	340
Empreinte	FS/FB	1050/1500	1250/1700
La distance d'arrêt de faisceau	C	25-580	25-580
Largeur totale + Coil	J	1650	2050

SPECIFICATIONS:

CADENCE:

Simple lien, paquets/minute jusqu'à:	B max.17 / S max. 32
Double lien parallèle, paquets/minute:	B max.12 / S max. 21
Pour une vitesse de convoyeur de (m/s):	1,4
Dimensions du paquet de référence L x l en mm:	300 x 210 x 150

Dépend de la taille de l'arche et de la tension du lien

PAQUETS:

Longueur en mm:	min. 180
Hauteur en mm:	min. 50
Poids en kg:	max. 20

VITESSE DE CONVOYAGE:

m/s:	0,40 - 1,40

TENSION DU LIEN:

Réglable sur 10 positions

Tension du lien en N:	max. 400

MATERIAU DE CERCLAGE:

Polypropylène DIN EN 13 394

Largeur en mm:	5 - 12
Epaisseur en mm:	0,35 - 0,65

BANDEROLE:

Polypropylène

Largeur en mm:	28
Epaisseur en µm:	50

METHODE DE JONCTION:

Soudure à chaud. Résistance de la soudure : 80% de la force de rupture du lien

BOBINE DE LIEN:

Diamètre intérieur en mm:	B 76 / S 200
Diamètre extérieur en mm:	B 500 / S 420
Largeur en mm:	B 28 / S 190

ALIMENTATION ELECTRIQUE:

Plage de tensions 380-520V, 3 AC/N; 47 - 63 Hz
Fusible maximum 16A (caractéristique B)

Protection:	IP 54

CONSOMMATION ELECTRIQUE:

Puissance en kW ca.:	0,98

AIR COMPRIME:

Pression de service en bar:	6
Débit par cycle en l (air libre):	4,2

ENVIRONNEMENT DE FONCTIONNEMENT:

Limite de température ambiante °C [°F]:	+5 [41] - +45 [113]

© 2021 SIGNODE Packaging Systems GmbH | 710A01_COR_flex_fr_DS | 08.10.2021 - 08:00 | Sous réserve de modifications par l'innovation produit!

SMB one strap ahead
A SIGNODE BRAND

Signode Packaging Systems GmbH
Markgrafenstraße 2 | D-95497 Goldkronach | Germany
Tel.: +49 (0) 9273 / 982-201 | Fax.: +49 (0) 9273 / 982-100
www.smb.biz | sales@smb.biz

SIGNODE