SMB one strap ahead
A SIGNODE BRAND

SMB TB2

Die universelle Paketdrehung

- Sanfte Drehung der Produkte
- Wartungsarm
- Optimale Zugänglichkeit
- Sehr leiser Lauf
- Eigensichere Maschine, schutztürloses Konzept

AUSSTATTUNG:

- Durchlauf ohne Paketdrehung, manuell
- Ein- und Auslauftaktung mit kompletter Steckverbindung
- In Laufrichtung links oder rechts
- Netzkabel, Länge 3 m
- OPTIONAL: Durchlauf ohne Paketdrehung, autom.
- OPTIONAL: Einlaufseitige Springrolle
- OPTIONAL: Maschine fahrbar
- Tischhöhe stufenlos einstellbar
- Viele spezifische Optionen vorhanden, einfach konfigurierbar

Signode Packaging Systems GmbH

SIGNODE

SMB TB2

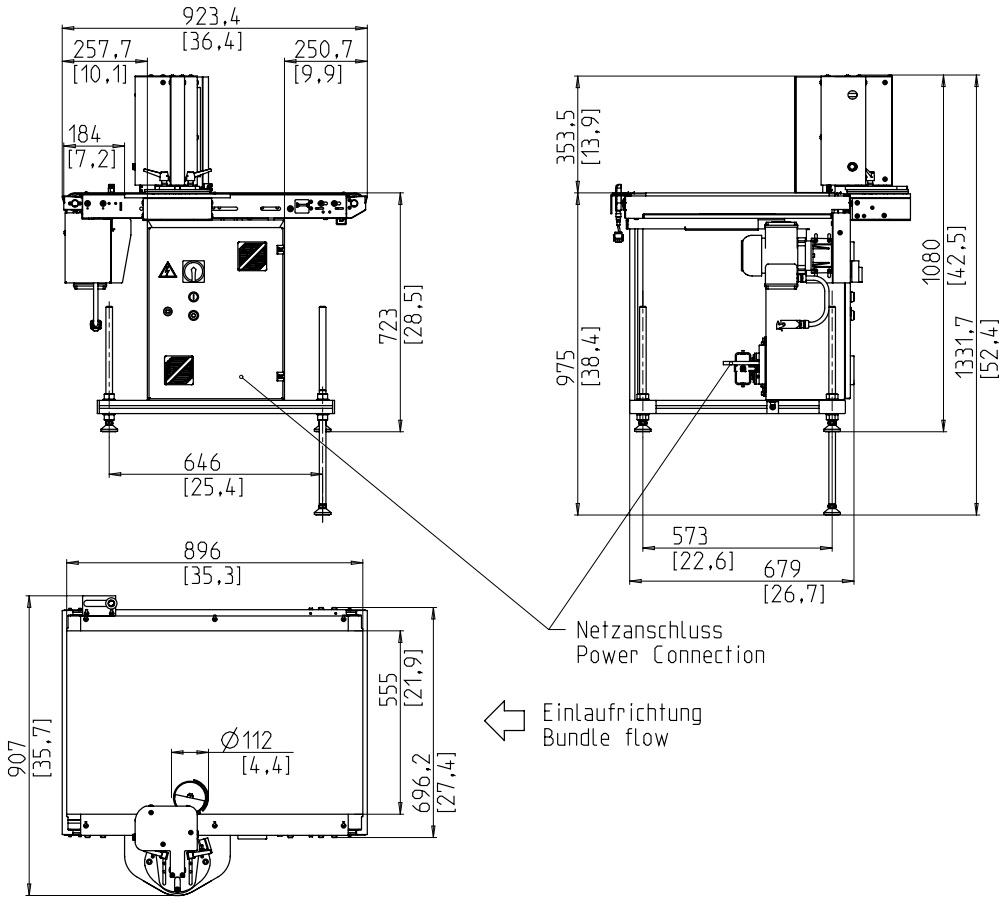

TECHNISCHE DATEN:

LEISTUNG:

Pakete/Minute:	max. 60
Bei Tischbandgeschwindigkeit in m/s:	1

PACKGUT:

Breite in mm:	150 - 450
Länge in mm:	150 - 450
Höhe in mm:	10 - 350
Max. Pakethöhe kleiner als Paketbreite	
Gewicht in kg:	max. 25

TRANSPORTGESCHWINDIGKEIT:

m/s:	0,4 - 1,1

ELEKTRIK:

Anschlußspannungen: 1 Phase mit Neutralleiter oder 2 Phasen bei: 198V, 208V, 218V, 220V, 230V, 240V, 390V, 400V, 410V, 440V, 450V, 460V, 480V, 490V, 500V
Sonderspannung auf Anfrage
TN- und TT-Netze

STROMAUFNAHME:

Leistungsaufnahme in kW ca.:	0,3

GEWICHT:

Gesamtgewicht in kg ca.:	146

EINSATZBEDINGUNGEN:

Temperaturbereich in °C [°F]:	+5 [41] - +45 [113]

© 2021 SIGNODE Packaging Systems GmbH | 620D01_TB2_de_DS | 12.08.2021 - 16:40 | Technische Änderungen, die der Produktverbesserung dienen, vorbehalten!

Signode Packaging Systems GmbH
Markgrafenstraße 2 | D-95497 Goldkronach | Germany
Tel.: +49 (0) 9273 / 982-201 | Fax.: +49 (0) 9273 / 982-100
www.smb.biz | sales@smb.biz

SMB one strap ahead
A SIGNODE BRAND