SMB CUBE-plus

W pełni automatyczna maszyna do bardzo szerokich i wysokich produktów

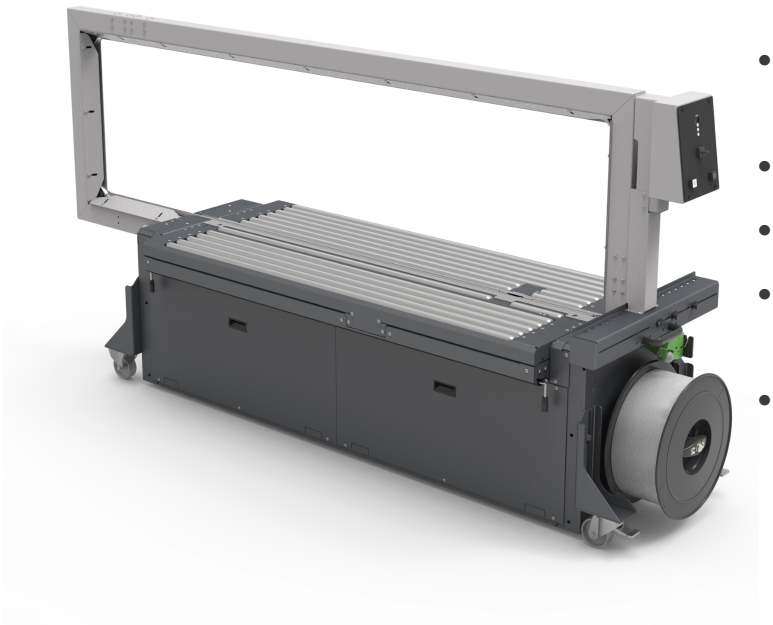

- **Solidna z minimalnymi wymogami serwisowania**
- **Najlepsza dostępność**
- **Taśma 9 lub 12 mm**
- **Optymalne prowadzenie taśmy w płaszczyźnie wiązania**
- **Najlepsza proporcja kosztów do korzyści**

WYPOSAŻENIE:

- Funkcja ASLF ciągła kontrola taśmy
- Automatyczne wprowadzanie taśmy
- Szerokość taśmy 9 lub 12 mm
- DAT Direct-Access- Technology
- Funkcja wyrzucania taśmy na zewnątrz zapobiega zablokowaniu taśmy
- Kontrolowana momentem obrotowym siła wstecznego napinania, regulowana
- Taktowanie na wejściu i wyjściu
- ETS "Easy to Service" Łatwy serwis podczas produkcji
- Prędkość transportera regulowana stopniowo
- Koncepcja zasilania energią GreenTech, minimalne zużycie energii
- Intuicyjny panel do obsługi
- Maszyna mobilna
- SAO "Safe and Open", "Bezpieczny i Otwarty" - bezpieczny bez drzwiczek zabezpieczających
- Wysokość stołu regulowana bezstopniowo
- Kontrola przebiegu pakietu
- Nie zużywające się, energooszczędne bezpośrednio sterowane silniki
- Rama nie zużywająca się i nie wymagająca stałej konserwacji
- Wiele specyficzne opcje dostępne, łatwo konfigurowalny

Signode Packaging Systems GmbH

SMB CUBE-plus

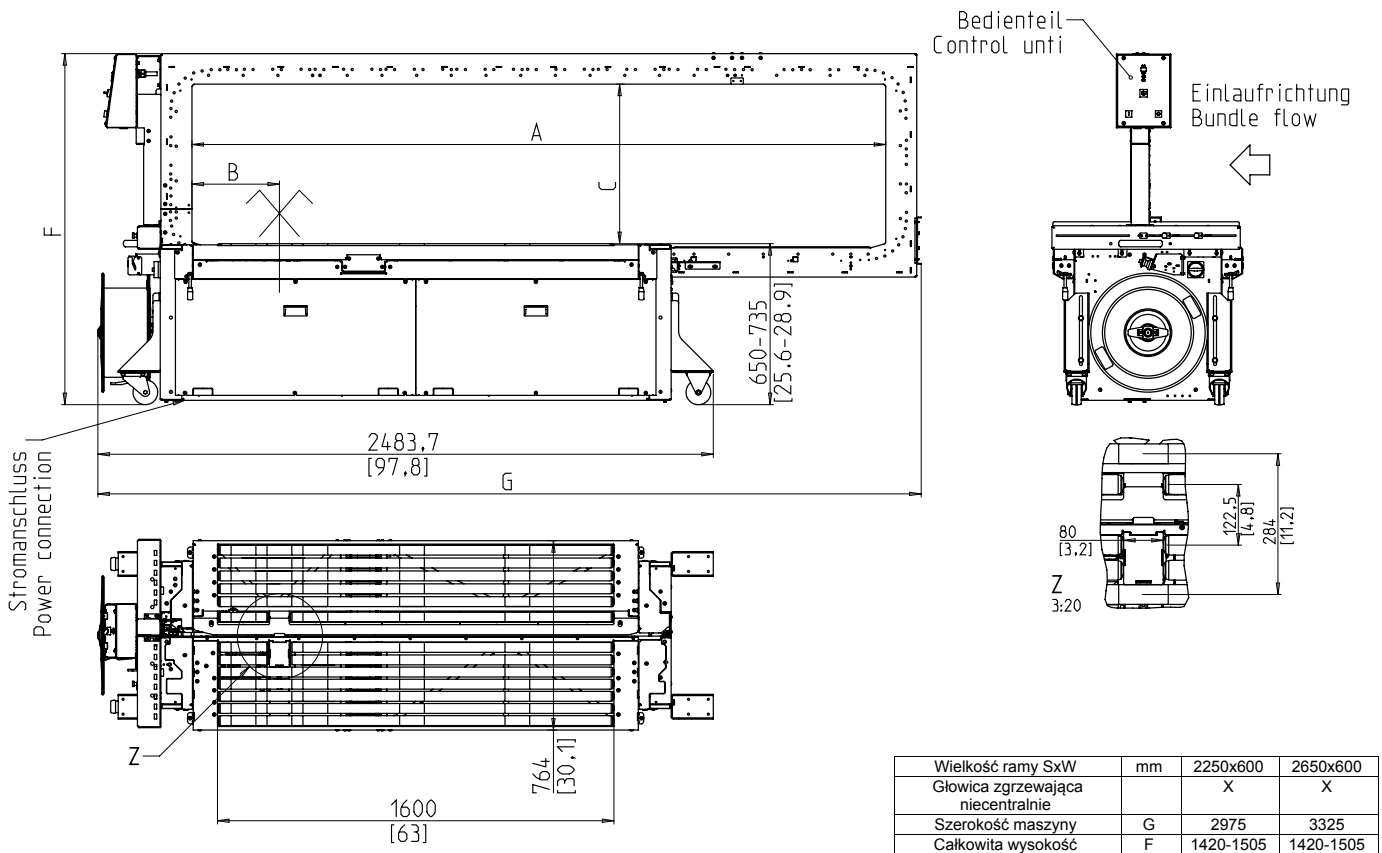

Wielkość ramy SxW	mm	2250x600	2650x600
Głowica zgrzewająca niecentralnie		X	X
Szerokość maszyny	G	2975	3325
Całkowita wysokość	F	1420-1505	1420-1505
Szerokość ramy	A	2450	2800
Wysokość wewnętrzna ramy	C	640	640
Pozycja głowicy wiążącej	B	353	353
Waga w kg		475	485
Maks. szerokość pakietu		2250	2650
Maks. wysokość pakietu		600	600

DANE TECHNICZNE:

WYDAJNOŚĆ:
Wiązanie pojedyncze, pakiet/min., do : max. 20
Przy prędkości pasów w m/sek.: 0,8
Dla pakietu o wymiarach (dł. x szer. w mm): 300 x 210
Zależna od wielkości ramy i siły napinania

PAKIETY:
Szerokość w mm
Min.: 120
Maksymalna szerokość pakietu zależna od wielkości ramy
Długość w mm: min. 180
Wysokość w mm
Min.: 20
Maks. wysokość pakietu zależna od wielkości ramy
Waga w kg: max. 100

SZYBKOŚĆ TRANSPORTERA:
m/s: 0,20 - 1,00

NAPIĘCIE TAŚMY:
Regulowana 10-cio stopniowo
Automatyczne napinanie taśmy
Napięcie taśmy w N: max. 450

RODZAJ TAŚMY:
Polipropylen DIN EN 13 394
Szerokość w mm: 9 - 12
Grubość taśmy w mm: 0,55 - 0,65

METODA ŁĄCZENIA TAŚMY:
Zgrzewanie .Wytrzymałość na zerwanie zgrzewanej taśmy wynosi około 60-80% wytrzymałości taśmy

ROLA Z TAŚMĄ:
Śr. wew. mm: 200-228
Sr. zew. mm: 420
Szer. w mm: 160 - 190

ZASILANIE:
Szeroki zakres podłączenia 100-240V, 1 AC; 47 - 63 Hz
Szeroki zakres podłączenia 380-520V, 3 AC; 47 - 63 Hz: optional
Maksymalny bezpiecznik 16A (B-character)
Typ ochrony: IP22

ZUŻYCIE PRĄDU:
Całkowite zużycie prądu (około) w KW: 0,30

WARUNKI PRACY:
Zakres temperatur w °C [°F]: +5 [41] - +45 [113]

© 2024 SIGNODE Packaging Systems GmbH | 225A01_CUBE_plus_pl_DS | 28.03.2024 - 09:02 | Niezobowiązująca poprzez innowacyjnosc produktu!

SMB one strap ahead
A SIGNODE BRAND
Signode Packaging Systems GmbH
Markgrafenstraße 2 | D-95497 Goldkronach | Germany
Tel.: +49 (0) 9273 / 982-201 | Fax.: +49 (0) 9273 / 982-100
www.smb.biz | sales@smb.biz
SIGNODE